

L'istituzione autonoma scolastica paritaria SCUOLA CATTOLICA DON BOSCO corrente in PADERNO DUGNANO Codice Meccanografico *MI1M01400V*

a) l'organizzazione interna, con particolare riferimento all'articolazione degli uffici e all'organigramma;

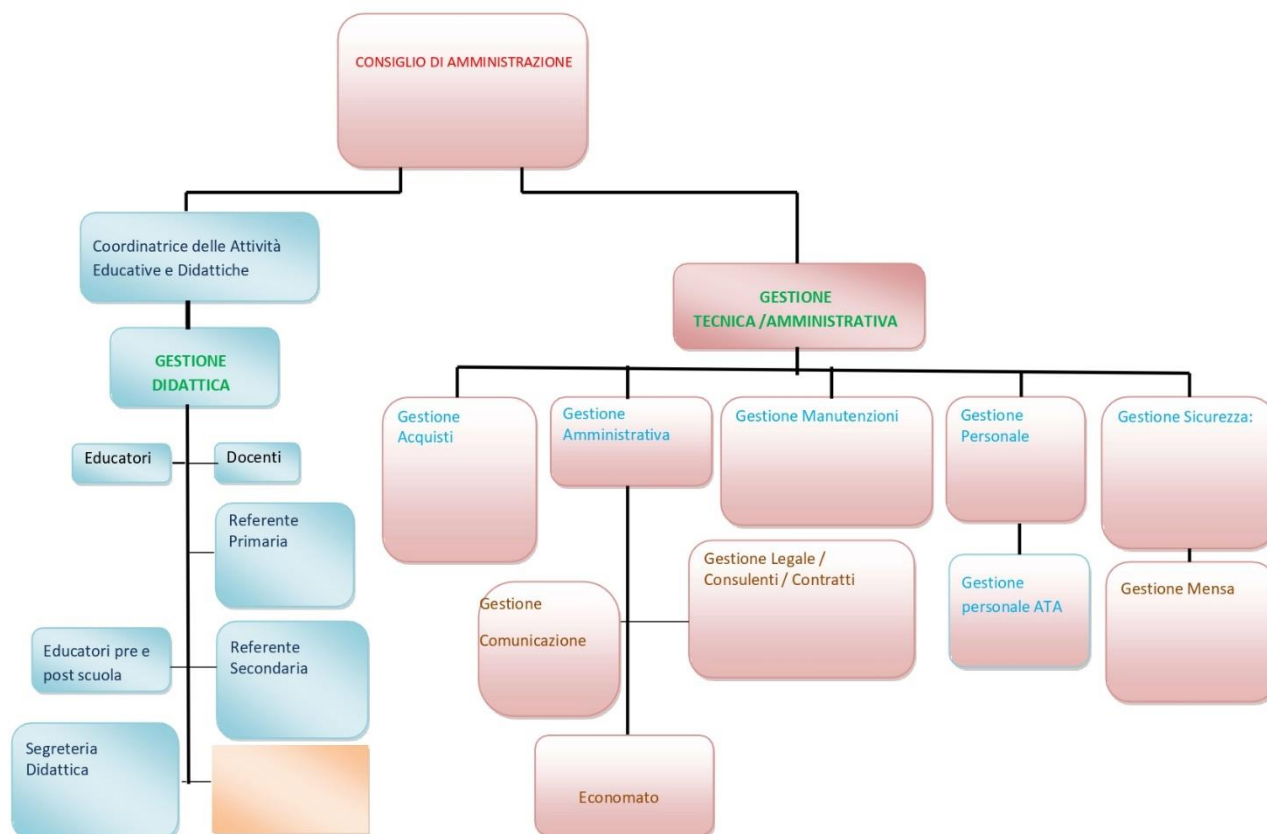

b) le informazioni relative ai titolari di incarichi di collaborazione o consulenza, compresi gli estremi dell'atto di conferimento dell'incarico, il curriculum vitae e il compenso erogato

Nell'anno 2021 non ha in essere contratti di collaborazione/consulenza con specifico riferimento all'attività scolastica.

c) il conto annuale del personale e delle relative spese sostenute, con particolare riferimento ai dati relativi alla dotazione organica e al personale effettivamente in servizio e al relativo costo, nonché i tassi di assenza;

il costo complessivo annuale di tutto il personale ammonta ad euro 1.138.634 ed il tasso di assenza è del 5,48% ed è così suddiviso:

Personale	Costo Annuo	Assenza
SCUOLA PRIMARIA	Euro 282.074,00	5,93%
SCUOLA SECONDARIA DI I GRADO	Euro 711.239,00	5,09%
ALTRI SERVIZI	Euro 145.321,00	5,72%

d) i dati relativi al personale in servizio con contratto di lavoro non a tempo indeterminato;

la scuola occupa

n. 2 insegnanti, n. 5 personale ATA, n. 3 personale non docente a tempo indeterminato

n. 18 insegnanti, n. 2 personale ATA, n. 0 personale non docente a tempo determinato,

*il numero degli insegnanti si riferisce alla scuola secondaria di I grado, mentre il resto del personale è in comune con la scuola primaria

e) i documenti e gli allegati del bilancio preventivo e del conto consuntivo;

La normativa a cui è sottoposta la gestione della scuola non prevede l'approvazione del Bilancio Preventivo.

f) le informazioni relative ai beni immobili e agli atti di gestione del patrimonio.

La scuola non è proprietaria dell'immobile.

Informazioni	Dati	Dati
Generali	Indirizzo	VIA ACHILLE GRANDI 24 – 20037 PADERNO DUGNANO
	Dati catastali	Foglio 39 - Mappale 12 – Subalterno 501 - 502
	Scuole presenti	MI1E038006 Scuola Primaria - MI1M01400V Scuola Secondaria di 1° grado
Spazi	Mensa	SI
	Palestra	NO
	Spazi esterni	SI

Per quanto riguarda agli atti di gestione del patrimonio si rimanda a quanto riportato nel Bilancio d'esercizio ed allegati qui.